

**POPS**  
For Restaurant POS

# 프로그램 설치 및 인증



**POSBANK<sup>®</sup>**

## POPs 프로그램 설치

### (1) 프로그램 설치

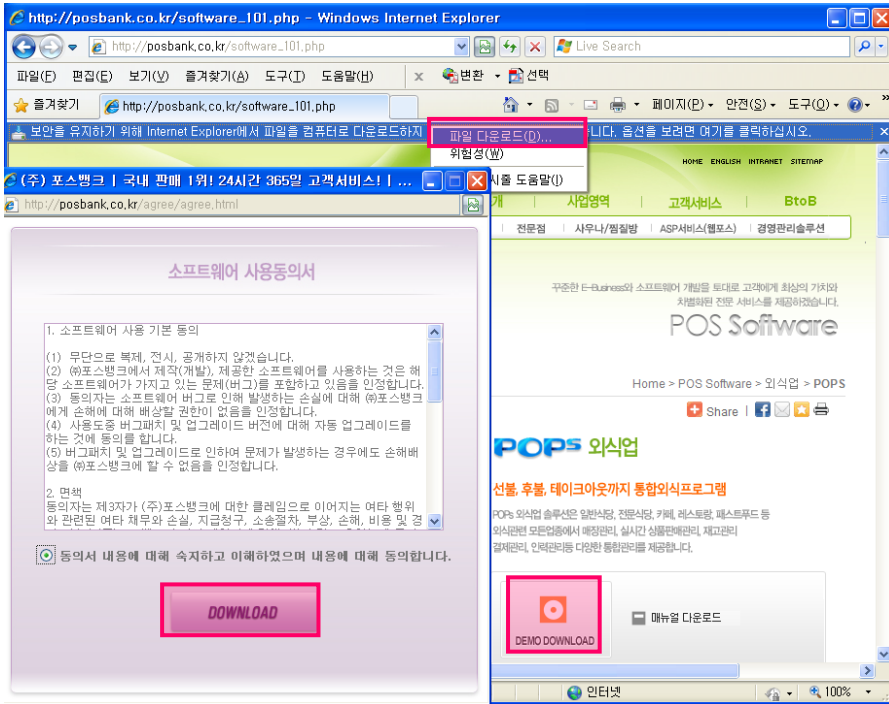

#### 1. POPs 설치 파일 다운로드

포스뱅크 홈페이지 (<http://www.posbank.co.kr>)로 접속하여 [POS Software] 메뉴의 POPs 프로그램 데모를 다운받아 프로그램을 설치합니다.

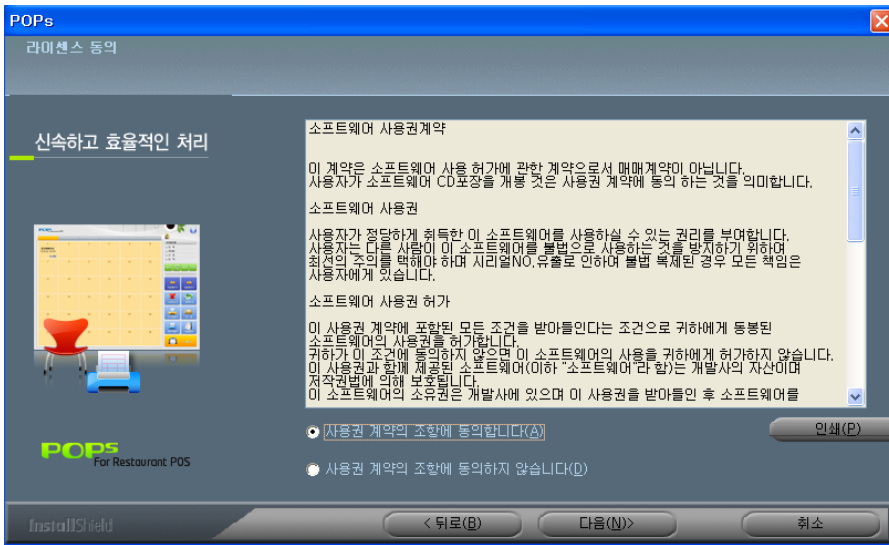

#### 2. 설치

- 다운로드 된 파일을 실행하여 설치 진행
- [다음]버튼을 클릭하여 다음 단계로 이동합니다.
- 사용권 계약의 조항에 동의 후, [다음]버튼을 클릭하여 다음 단계로 이동합니다



- 사용자의 이름과 회사명을 입력한 뒤, [다음]버튼을 클릭하여 다음 단계로 이동합니다.

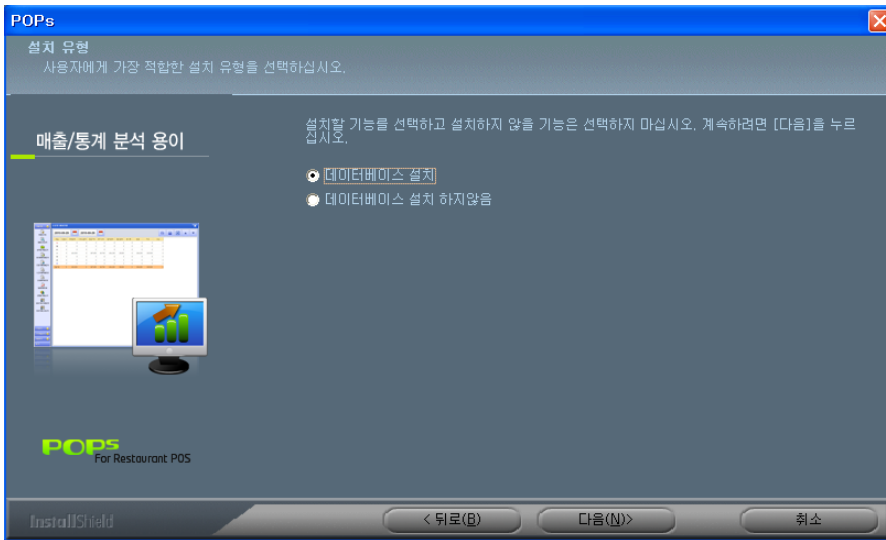

- 데이터베이스 설치 여부를 선택합니다.

**참고**

오더기의 경우,  
[데이터베이스 설치 하지않음] 선택

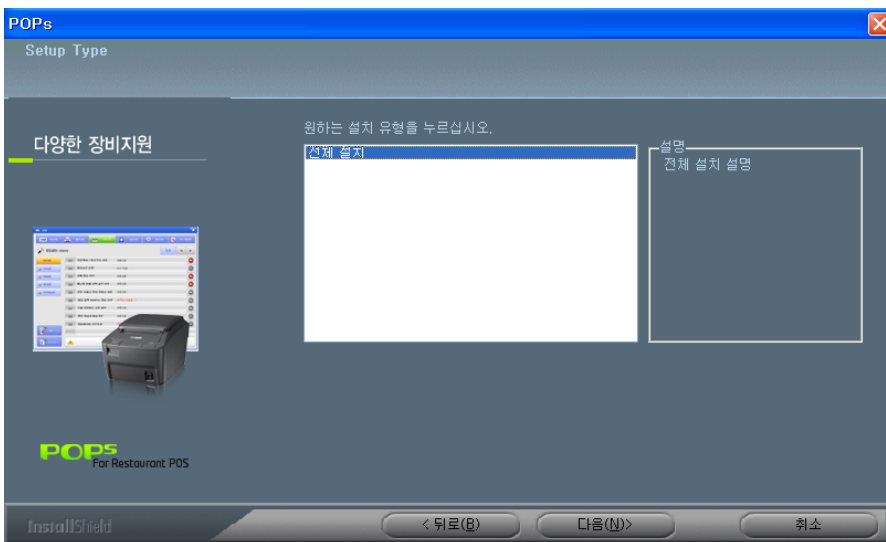

- [전체설치]를 선택한 뒤, [다음]버튼을 클릭하여 설치를 진행합니다.

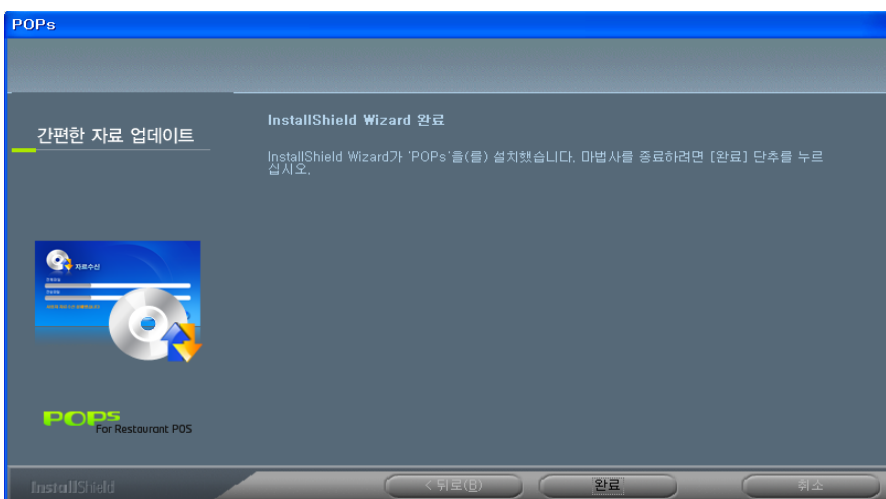

- 설치가 완료되면 [완료]버튼을 클릭하여 창을 닫습니다.

(2) 프로그램 실행

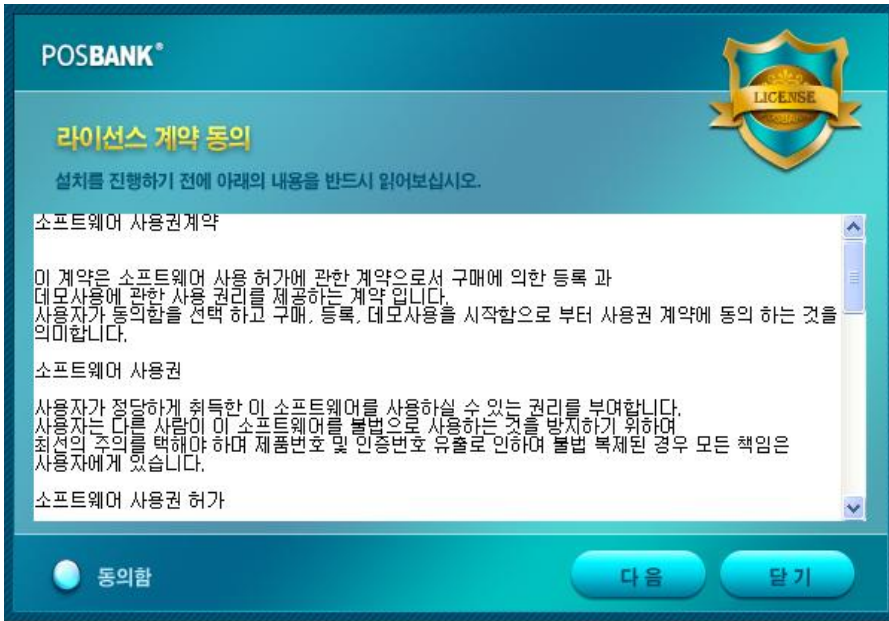

1. POPs 설치 파일 다운로드

포스뱅크 홈페이지  
(<http://www.posbank.co.kr>)로 접속하여  
[POS Software] 메뉴의  
POPs 프로그램 데모를 다운받아  
프로그램을 설치합니다.

(3) 제품인증 (신규-쿠폰)



• [제품구매]를 선택하고 [다음]을  
클릭합니다.

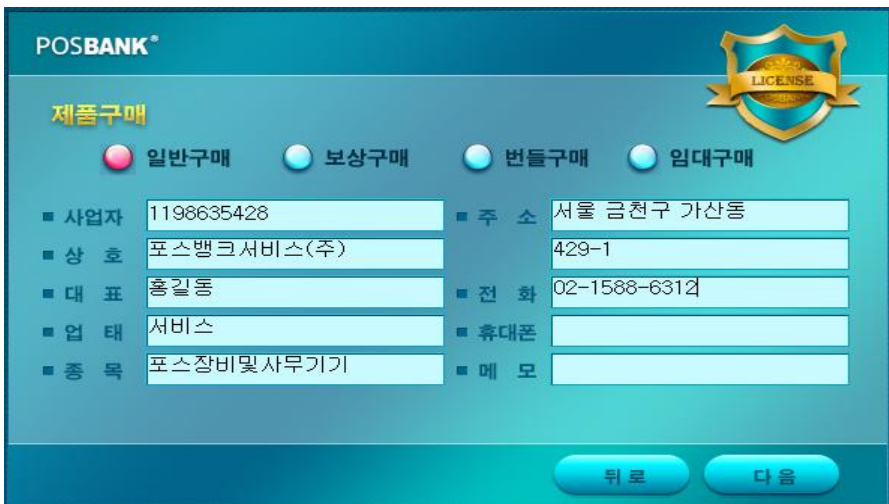

• [일반구매]를 선택한 뒤, 프로그램을 설치하  
고자 하는 사업자(매장) 정보를 입력합니다.  
정보 입력이 완료되면 [다음] 버튼을  
클릭합니다.



참고

전화번호까지 필수입력사항으로  
내용을 입력해야만 다음으로 진행할 수  
있습니다.

- 결제형태를 [쿠폰]으로 선택합니다.
- [아이디], [비밀번호] 입력란이 나타나면, 설치대리점의 인증사이트 아이디와 비밀번호를 입력합니다.



참고

인증사이트 아이디와 비밀번호는 <http://scm.sperp.co.kr> 로그인 계정과 동일하며, 해당 계정에 POPs 인증건수가 있어야만 결제할 수 있습니다.

- [결제하기] 버튼을 클릭한 뒤, [완료]를 선택합니다.

- 결제완료를 확인한 뒤, [완료] 버튼을 클릭합니다.

(4) 대체발행 (기존 제품번호 확인)

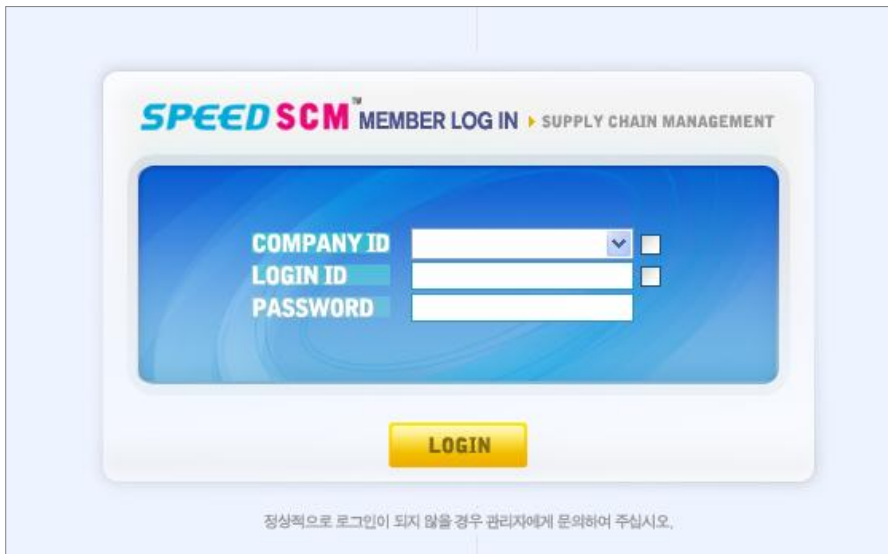

- 장비 교체 후, POPS 프로그램을 설치하여, 프로그램을 실행합니다.
- 인증 사이트에(scm.sperp.co.kr) 접속합니다.



- 제품번호확인을 위해 [기초관리] - [포스인증 - 신규발행] 메뉴로 이동합니다.
- 왼쪽 그림과 같이 검색조건 선택박스에서 [제품번호]를 선택한 뒤, 검색창에 설치한 매장에 사업자 번호(10자리)를 입력하고, [발행구분]의 체크박스(신규/대체/재발행/보상/기타)를 모두 선택하여 [검색] 버튼을 클릭합니다.

- 인증 내역을 확인합니다. 제품번호를 메모(복사) 합니다.

**참고**

대체발행은 장비교체에 대한 건만 가능하며, 사업자 변경에 따른 대체발행은 불가합니다.

(5) 대체발행 (제품등록)



POS BANK<sup>®</sup>

**라이선스 안내**

(주)포스뱅크 제품사용에 깊은 감사를 드립니다.  
정품사용을 위해서 제품등록을 하시기 바랍니다.

- 제품구매 신규구매 또는 보상구매를 하고자 하는 경우
- 제품등록 재설치, 오프라인구매 즉[제품번호]의 [인증키]를 알고 있는 경우
- 데모사용 데모사용을 하고자 할 경우 30일간 사용가능
- 제품번호 설치된 POS의 제품번호를 알고자 하는 경우

다음      종료

▪ POPS 프로그램을 실행합니다.

▪ [제품등록]을 선택합니다.

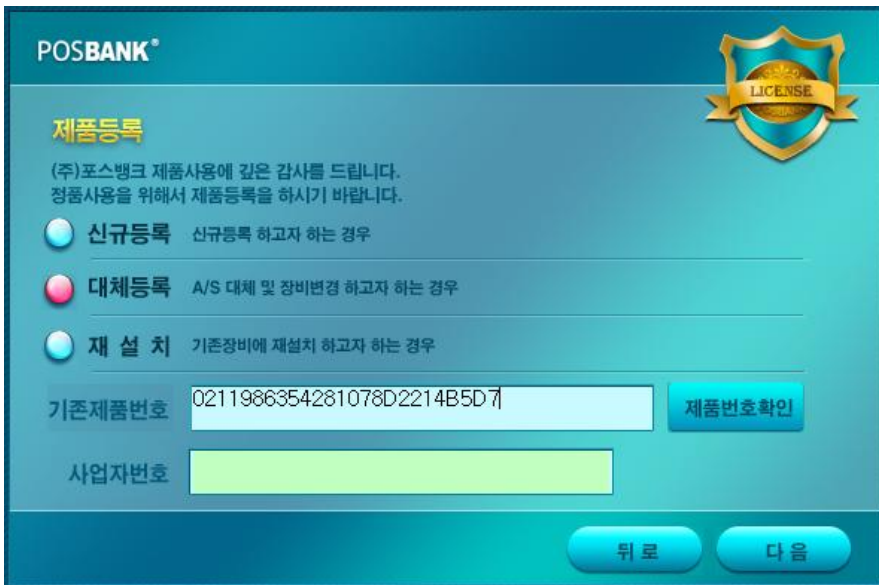

POS BANK<sup>®</sup>

**제품등록**

(주)포스뱅크 제품사용에 깊은 감사를 드립니다.  
정품사용을 위해서 제품등록을 하시기 바랍니다.

- 신규등록 신규등록 하고자 하는 경우
- 대체등록 A/S 대체 및 장비변경 하고자 하는 경우
- 재 설 치 기존장비에 재설치 하고자 하는 경우

기존제품번호       제품번호확인

사업자번호

뒤로      다음

▪ [대체등록]을 선택합니다

▪ 기존제품번호 입력란에 메모(복사) 해둔  
제품번호(25자리)를 입력하고  
[제품번호 확인]을 클릭합니다.

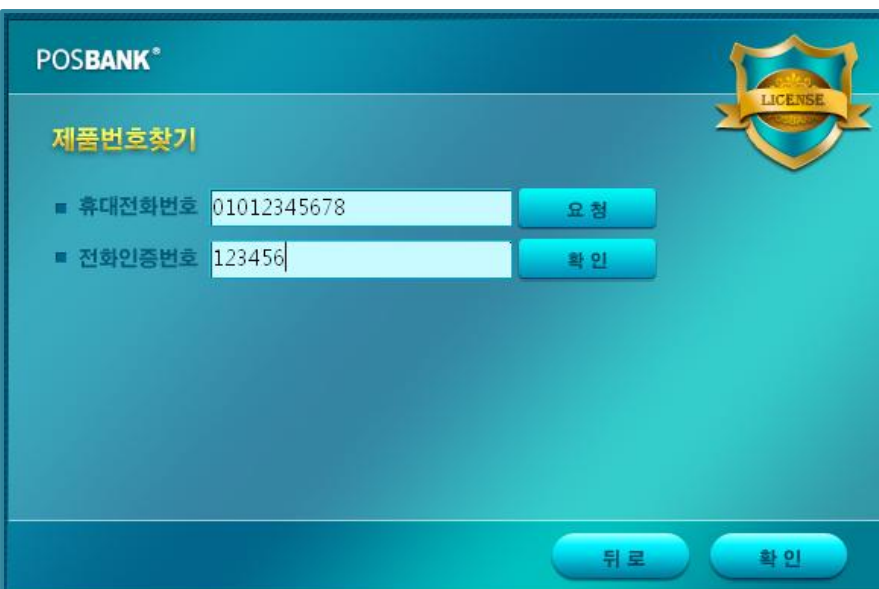

POS BANK<sup>®</sup>

**제품번호찾기**

- 휴대전화번호       요청
- 전화인증번호       확인

뒤로      확인

▪ 제품번호 찾기 화면으로 이동됩니다.

▪ 제품번호 찾기를 위한 인증 절차화면입니다.  
“-“를 제외한 본인 휴대전화번호를 입력한 뒤,  
[요청]버튼을 클릭합니다.

▪ 휴대전화로 발송된 “포스뱅크인증번호”를  
전화인증번호에 입력한 뒤 [확인]버튼을  
클릭합니다.

POS BANK®

제품번호찾기

휴대전화번호 01043005557

전화인증번호 750198

제품코드	설치처	발행일	메모
0211986354281078D2214B5D7	포스뱅크서비스(주)	2011-12-09 11:57:00	포스에서 인증구매

- 인증이 완료되면 하단에 신규 발행한 내역이 표기됩니다.

[확인]을 클릭합니다.

POS BANK®

제품등록

(주)포스뱅크 제품사용에 깊은 감사를 드립니다.  
정품사용을 위해서 제품등록을 하시기 바랍니다.

신규등록 신규등록 하고자 하는 경우

대체등록 A/S 대체 및 장비변경 하고자 하는 경우

재설치 기존장비에 재설치 하고자 하는 경우

기존제품번호 0211986354281078D2214B5D7

사업자번호 1198635428

- 설치 매장의 사업자 번호를 입력한 뒤, [다음] 버튼을 클릭합니다.

\*기존 제품번호는 비활성화 됩니다.

POS BANK®

제품등록

Message

대체등록 인증을 완료 하였습니다!

인증프로그램이 종료 되고, POS 실행 됩니다!

감사 합니다

(주)포스뱅크

기존제품번호

사업자번호

- 대체인증이 완료됨을 확인합니다.

[확인]버튼을 클릭하면 프로그램 로그인 화면이 자동으로 나타납니다.



**폐기된 인증 확인 : 인증사이트 - [기초관리] - [포스인증-신규발행]**

No	발행일시	거래처명	P/영태	기존번호	제품번호	시리얼	사업자번호	전화번호	발행구분
1	2011-12-09 12:02	포스뱅크서비스(주)	팝스(외식)		0211986354281078022148507	W012L-DT2LA-YT30E-6953D-TW130	119-86-35428	02-1588-6312	신규 [포스뱅크 인증구분]

- 인증사이트(sc.m.sperp.co.kr)에서 기존 폐기된 인증과 대체 발행된 인증 내역을 확인할 수 있습니다.

**대체 발행 된 인증 확인 : 인증사이트 - [기초관리] - [포스인증-대체발행]**

No	발행일시	거래처명	P/영태	기존번호	제품번호	시리얼	사업자번호	전화번호	발행구분
1	2011-12-09 12:02	포스뱅크서비스(주)	팝스(외식)	0211986354281078022148507	0211986354281078022148507	W012L-DT2LA-YT30E-6953D-TW130	119-86-35428	02-1588-6312	대체 [POS에서 대체등록]